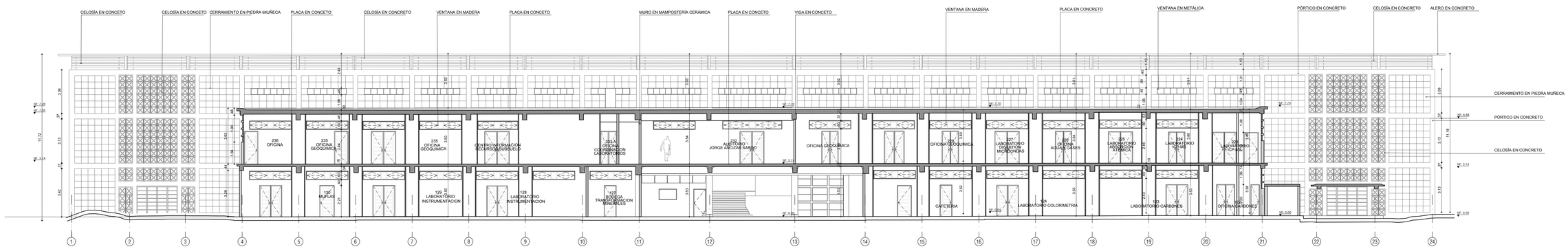

CORTE ACL 04

ESCALA 1:125

SERVICIO GEOLÓGICO COLOMBIANO

SERVICIO GEOLÓGICO COLOMBIANO

SGC

CONVENIO INTERADMINISTRATIVO No. 12 DE 2015 ENTRE LA UNIVERSIDAD NACIONAL DE COLOMBIA Y EL SERVICIO GEOLÓGICO COLOMBIANO

EDIFICIO

EDIFICIO QUÍMICO NACIONAL 615

CIUDAD

BOGOTÁ

PROYECTO ARQUITECTÓNICO

CONSULTOR

UNIVERSIDAD NACIONAL DE COLOMBIA
SEDE BOGOTÁ
CONVENIO INTERADMINISTRATIVO No. 12 DE 2015
NIT 899.000.063-3

DIRECTOR CONVENIO No. 12 de 2015

ARQ. LEONARDO ALVAREZ YEPES

ELABORÓ

INGEOMATICA LTDA.

EQUIPO DE DISEÑO Y DESARROLLO

ARQ. LUZ AIDA RODRIGUEZ
ARQ. MIGUEL ÁNGEL SIERRA
ARQ. PEDRO ANTONIO RODRIGUEZ
ARQ. LAURA MURILLO TORRES
ARQ. ANGELICA RODRIGUEZ

DIRECTOR SGC

OSCAR ELADIO PAREDES ZAPATA

SUPERVISOR DEL CONVENIO

FABIO ARANGO OSORIO

VISTO BUENO

ANTONIO DE JESÚS STORINO

CONTIENE

CORTE ACL - 04

OBSERVACIONES

NOMBRE DEL ARCHIVO

615_300_CORTE_ACL-04.dwg

FECHA	ESCALA
NOVIEMBRE 2015	1:125

PLANO A-16 / 28 DE